

02 | PLANTA BAIXA - PROJETO DE SINALIZAÇÃO - TRECHO 03 / AV. ILDEFONSO S. LOPES
ESCALA 1:1750

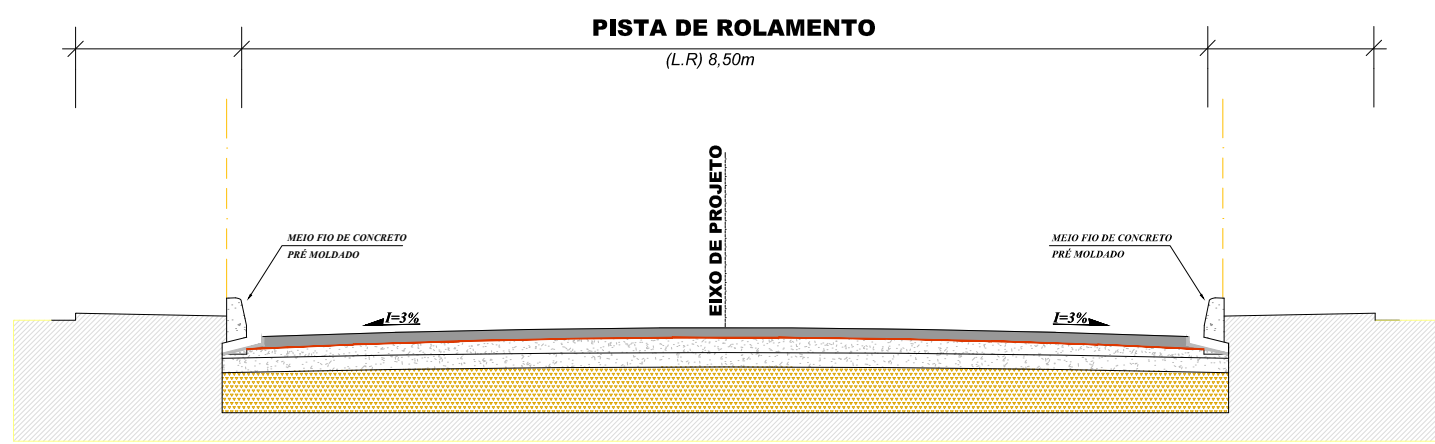

03 | AVENIDA ILDEFONSO SIMÕES LOPES - SEÇÃO TRANSVERSAL
SEM ESCALA

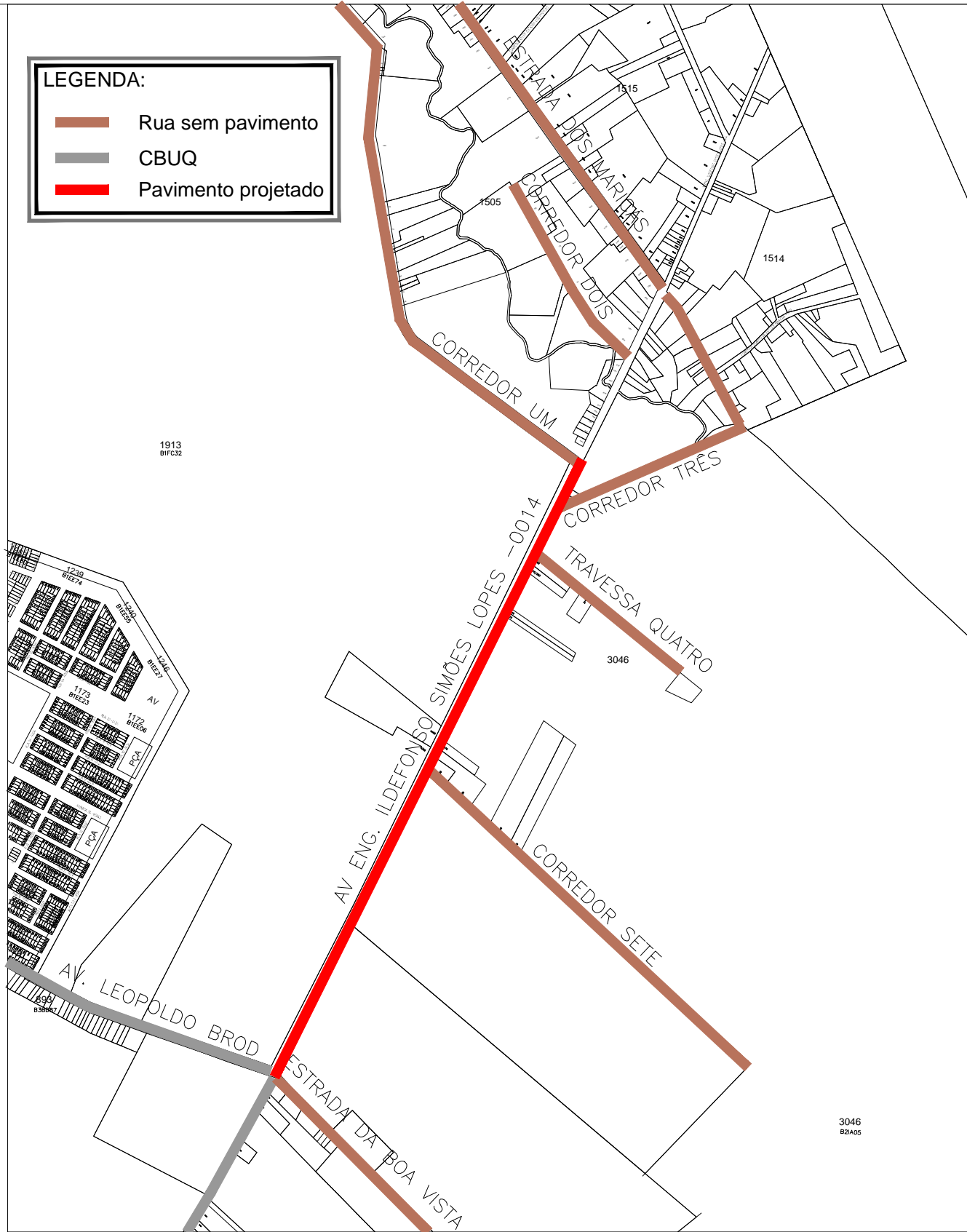
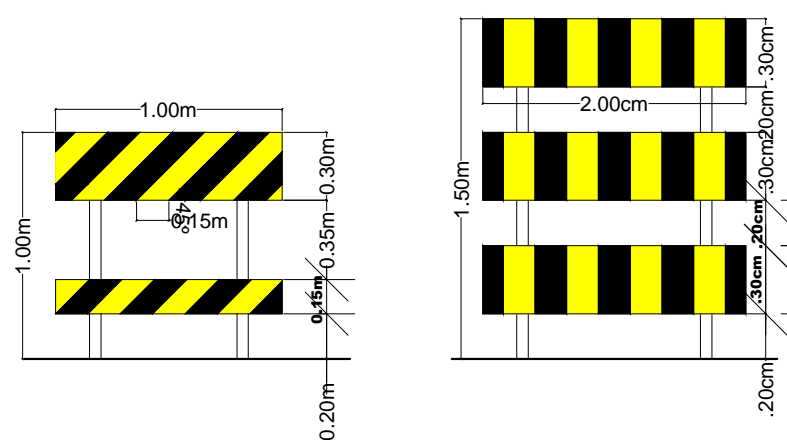

BARREIRA MÓVEL TIPO II

BARREIRA TIPO III

04 | SINALIZAÇÃO DE OBRAS - BARREIRAS
COTA 4,1

SINALIZAÇÃO DE OBRAS
DESVIOS PELO CANTEIRO CENTRAL

CONVENÇÕES

- TRECHO EM OBRAS (SUGESTÃO DE TRECHO)
- TONÉIS
- BALIZADORES C/ PISCANTE
- BARREIRA TIPO III
- BARREIRA MÓVEL TIPO II
- TRÂNSITO LOCAL
- FECHAMENTO DO TRECHO POR CERQUITE (MALHA)

OBSERVAÇÕES:

- ESPAÇAMENTO ENTRE TONÉIS – 3m
- ESPAÇAMENTO ENTRE BALIZADORES COM PISCANTE – 3 m

NOTAS:

1 – Fundo: Branco revestido c/ película reflet. grau técnico Letras e símbolos:
Preto não refletivo (tipo scotchcal) Orla e tarja: Vermelho revestido c/ película refletiva grau técnico.

2 – Fundo: Laranja revestido c/ película reflet. grau técnico Símbolos e borda int.:
Preto não refletivo (tipo scotchcal).

3 – Fundo Laranja e Preto pintado (esmalte sint. agrícola ou similar) Borda int. e letras:
Preta e Laranja revestido c/ película refletiva grau técnico Placa interna: Indicação

OBSERVAÇÕES:

- ESPAÇAMENTO ENTRE BALIZADORES COM PISCANTE – 3 m
- 01 MARCADOR DE ALINHAMENTO POR TONEL;
- DEVERÁ SER FEITA UTILIZAÇÃO DE BANDEIRINHAS PARA CONTROLE DE TRÁFEGO NAS VIAS PRÓXIMAS AS INTERVENÇÕES.

PLACAS	DIMENSÕES	QUANTITATIVOS PLACAS	SUPORTES	COR
RUA ILDEFONSO SIMÕES LOPES EM OBRAS TRÂNSITO INTERROMPIDO	2,00 x 1,00	02	02	02
MÁQUINAS NA PISTA	2,00 x 1,00	12	12	02
A 50 m	0,60 x 1,00	02	02	03
	0,50 x 0,85	05	05	02
ATENÇÃO OBRAS A 100m	2,00 x 1,00	04	04	02
SOMENTE TRÂNSITO LOCAL	2,00 x 1,00	20	20	02
INÍCIO DAS OBRAS	2,00 x 1,00	02	02	02
ATENÇÃO TRECHO EM OBRAS	2,00 x 1,00	02	02	02

*UTILIZAÇÃO DE SUPORTE MÓVEL – REUTILIZAÇÃO NOS TRECHOS

CONVENÇÕES



OBS: Fonte – CONTRAN Volume IV (SINALIZAÇÃO HORIZONTAL)

PREFEITURA
PELOTAS

UNIDADE DE GERENCIAMENTO DE PROJETOS

UNIDADE DE GERENCIAMENTO DE PROJETOS

BRDE - PAVIMENTAÇÃO DE VIAS ESTRUTURANTES

AV. ENG. ILDEFONSO SIMÕES LOPES - SINALIZAÇÃO OBRAS

Equipe Técnica da UGP

Arq. Kaiser Garcia Fontoura - CAU A 74856-0

Eng. Patrício Xavier - CREA RS128963

Data

JUN/2016

Escala

1 / 750

Prancha

03/04

Av. Ferreira Viana, nº. 1135, Areal, CEP 96085-000, Pelotas/RS - Tel.: (053) 3227 15 13
Site: www.pelotas.rs.gov.br - E-mail: ugp@pelotas.com.br